

"ZAGOSPODAROWANIE TERENU PARKU IM. W. SIKORSKIEGO NA CELE TURYSTYCZNO - REKREACYJNE"

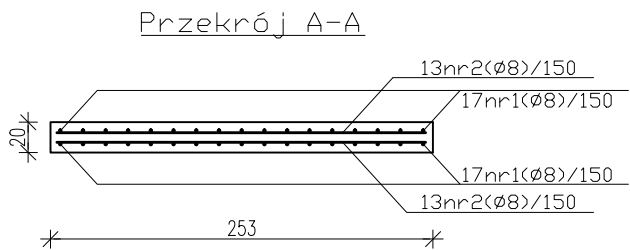
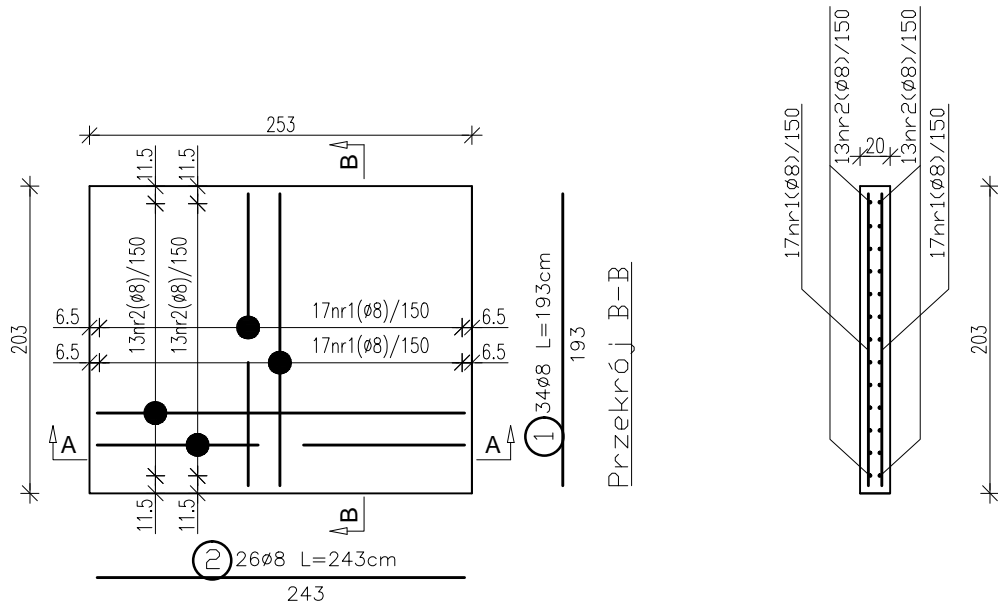

ZESTAWIENIE STALI (na wszystko)				
NR	Średnica	Ilość	Długość jednostkowa	Długość łączna
	[mm]	[szt.]	[m]	[m]
				ø8
1	8	34	2.43	82.62
2	8	26	1.93	50.18
Ogółem długość [m]				132.80
Masa jednostkowa [kg/m]				0.395
Masa ogółem [kg]				52.46

Stal zbrojeniowa: A-IIIN (RB500).

Beton konstrukcyjny: C20/25,

Beton podkładowy C8/10.

Dłutlina: 50mm

LEGENDA:

- Zbrojenie dotem
- Zbrojenie górą

** DOKUMENTACJA OBJĘTA JEST PRAWEM AUTORSKIM

DOKUMENTACJA
ORYGINALNA



PROJEKTOWANIE ARCHITEKTURA DESIGN
ATELIER ARCHITEKTURY RADOŚŁAW ŻUBRYCKI
Ul. Św. Jana 9a 59-900 Zgorzelec www.aarz.pl tel: 514492382

Tytuł projektu
"Zagospodarowanie terenu parku im. W. Sikorskiego na cele turystyczno - rekreacyjne"
dz. nr 4 - 120 /2, 4 - 120 /3, 4 - 118 / 3 częściowo - 5 - 34 /5
obręb ewidencyjny:04
powiat: mragowski, gmina: Mragowo, województwo: warmińsko - mazurskie

D09
D

Tytuł rysunku TOALETA SAMOOSŁUGOWA KONSTRUKCJA		Nazwa projektu PROJEKT BUDOWLANY	
Skala rysunku 1:20		Branża: ARCHITEKTURA I KONSTRUKCJA	
Strona dokumentacji		Numer projektu 18/2017	
Data produkcji 05/2017		Klient Gmina Miasto Mragowo	

ARCHITEKTURA - PROJEKTANT: mgr inż. arch. Joanna Niecko Nr upr. 731UOKK/2016 uprawnienia budowlane w specjalności architektonicznej bez ograniczeń	
BRANŻA KONSTRUKCJA: mgr inż. Janusz Andrzej Szalewski Nr upr. 232/02/DUW uprawnienia budowlane w specjalności konstrukcyjno-budowlanej bez ograniczeń	